

Accueil de loisirs

Maison de l'enfance

**PROGRAMME DES
MERCREDIS DE
MAI / JUIN**

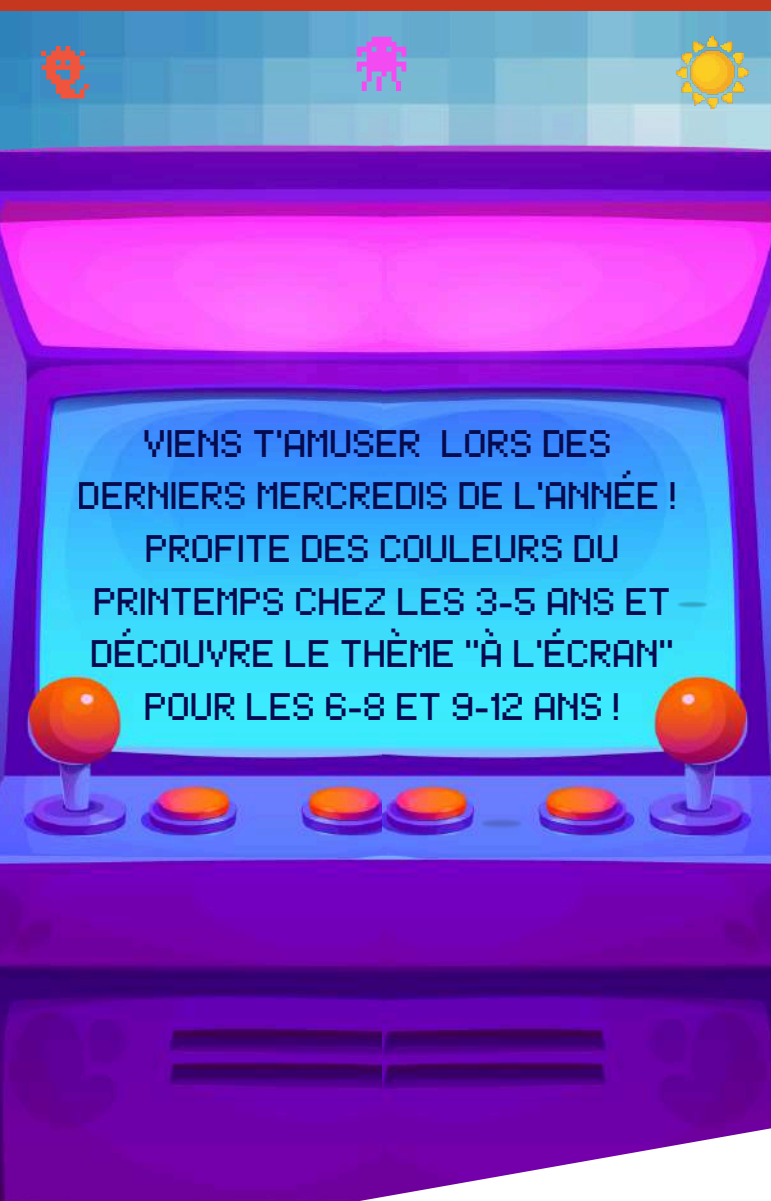

Accueil des familles

- le matin de 8h30 à 9h30
- Le midi de 12h à 12h15 et de 13h30 à 13h45
- le soir de 17h à 17h30

Inscription à la journée ou à la demi-journée (avec ou sans repas)

Un péricentre avant et après l'accueil de loisirs est possible

- le matin de 7h15 à 8h30
- le soir de 17h30 à 18h45



Renseignements et réservations

Accueil de loisirs
Maison de l'enfance
4 bis, esplanade de Klettgau
44190 CLISSON
Téléphone : 02 40 54 29 50
Mail : mde@mairie-clisson.fr



Une année haute en couleur

Mercredis de mai et juin



Mercredi 13 mai – Journée pédagogique – Accueil de loisirs fermé

**Mercredi
29 avril**

Fresque printanière / Brico "Color'roue" / Jeu sportif / Bracelets

Bouquet de fleurs en perles

**Mercredi
6 mai**

Projet "Barrière en crayons" / Brico insectes / Parcours sensoriel /
Jeu collectif

Sortie nature dans Clisson

**Mercredi
20 mai**

Projet "Barrière en crayons" / Matinée sensorielle : massages,
bouteilles sensorielles... / "Peinture sans dessus dessous"

Coffre à histoires à la médiathèque

**Mercredi
27 mai**

Brico champs de pâquerettes / Déco "enguirlandage" /
Balade "au gré des saisons" / Portrait à la craie

Dessin à la craie sur le sol

**Mercredi
3 juin**

Grand jeu / Activité poterie / Concours du petit Ludik d'or

Goûter en extérieur

**Mercredi
10 juin**

Table légo / Cuisine / Chasse aux couleurs

Coffre à histoires à la médiathèque

**Mercredi
17 juin**

Grand jeu "Cherche et trouve" / Matinée trottinette 5 ans

Comédie musicale à Monnières pour les 5 ans

**Mercredi
24 juin**

Jeux d'eau / Parcours labyrinthe / Brico "fleurs" / Fresque de l'été

A la carte

**Mercredi
1^{er} juillet**

Dernier mercredi : matinée festive !

Bar et après-midi musical

3-5 ans



A L'ÉCRAN

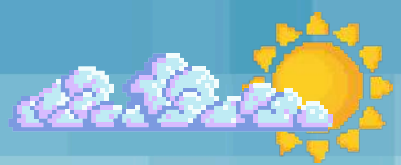

MERCREDIS DE MAI-JUIN



ERROR 404 : JOURNÉE PÉDAGOGIQUE LE
MERCREDI 13 MAI - ACCUEIL DE LOISIRS FERMÉ

MERCREDI 23 AVRIL

BRICO "PAC-MAN" / JEU SPORTIF
"BATAILLE DE PIXELS" / SORTIE
NATURE

ANIMATION À L'HOPITAL DE CLISSON
/ "LES 24H DU CENTRE"

MERCREDI 6 MAI

GRAND JEU "MARIO PARTY" / "UN
GOÛTER PRESQUE PARFAIT" /
"KAPLA MASTER"

"UNE FAMILLE EN OR" / JUST DANCE
/ DOUBLAGE DESSIN ANIMÉS

MERCREDI 20 MAI

MATINÉE TOP CHEF

PROJET "ESCAPE GAME" / TOUR
DE FRANCE À LA MDE / PIXEL ART

MERCREDI 27 MAI

SORTIE VÉLO / ESCAPADE
DANS CLISSON

PROJET "ESCAPE GAME" / LES
INCROYABLES TALENTS

MERCREDI 3 JUIN

GRAND JEU "HARMONIES"
AVEC LES 9-12

PROJET "ESCAPE GAME" / QUESTION
POUR UN CHAMPION / AMONG US

MERCREDI 10 JUIN

JEU "POKEMON" / CRÉATION D'UN
COURT-MÉTRAGE / BRICO "TV"

MAQUILLAGE / LIGHT PAINTING /
"THÉÂTRE DANS LA TÉLÉ"

MERCREDI 17 JUIN

TOURNOI DU JEU "TOY BATTLE" /
"CHAMPION DES QUESTIONS" / JEU
SPORTIF "VIRUS VS ANTIVIRUS"

COMÉDIE MUSICALE À MONNIÈRES

MERCREDI 24 JUIN

TOURNOI MARIO KART SUR
SWITCH® / JEU DU PORTRAIT
ROBOT / BRICO "COLLIER"

RALLYE PHOTO

MERCREDI 1 JUILLET

**JOURNÉE INTER-CENTRE
DE L'AGGLOH !**

(INSCRIPTION À LA JOURNÉE)

6-8 ANS



A L'ÉCRAN



MERCREDIS DE MAI-JUIN



ERROR 404 : JOURNÉE PÉDAGOGIQUE LE
MERCREDI 13 MAI - ACCUEIL DE LOISIRS FERMÉ



MERCREDI 29 AVRIL

MERCREDI 6 MAI

MERCREDI 20 MAI

LES JEUX DE L'ARÈNE : PAC-MAN

**ORGANISE ENTIÈREMENT L'AVANT
DERNIER MERCREDI DE L'ANNÉE**

**GRAND JEU "MARIO PARTY"
AVEC LES 6-8**

**FAIS LE CLIP DE TA MUSIQUE
PRÉFÉRÉE!**

**QUIZZ THÈME JEUX VIDÉOS,
PRÉVENTION DES ÉCRANS**

**INITIATION ESCALADE AU PARC
HENRI IV**

MERCREDI 27 MAI



MERCREDI 3 JUIN

MERCREDI 10 JUIN

SORTIE AU PARC HENRI IV

**APRÈS-MIDI TOURNOI DE
SWITCH®**

**GRAND JEU "HARMONIES"
AVEC LES 6-8**

SORTIE À ANIMAJE

**EMMÈNE UN JEU DE SOCIÉTÉ /
INITIATION AU JEU "TOY
BATTLE"

À LA CARTE**

MERCREDI 17 JUIN

MERCREDI 24 JUIN



MERCREDI 1 JUILLET

**TOURNOI DU JEU "TOY BATTLE"
AVEC LES 6-8**

**COMÉDIE MUSICALE À
MONNIÈRES**

**JOURNÉE AUTONOMIE
ORGANISÉE PAR LES
9-12 LE 29 AVRIL**

**JOURNÉE INTER-CENTRE
DE L'AGGLOH !
(INSCRIPTION À LA JOURNÉE)**



9-12 ANS