Organigramme synthétique des services

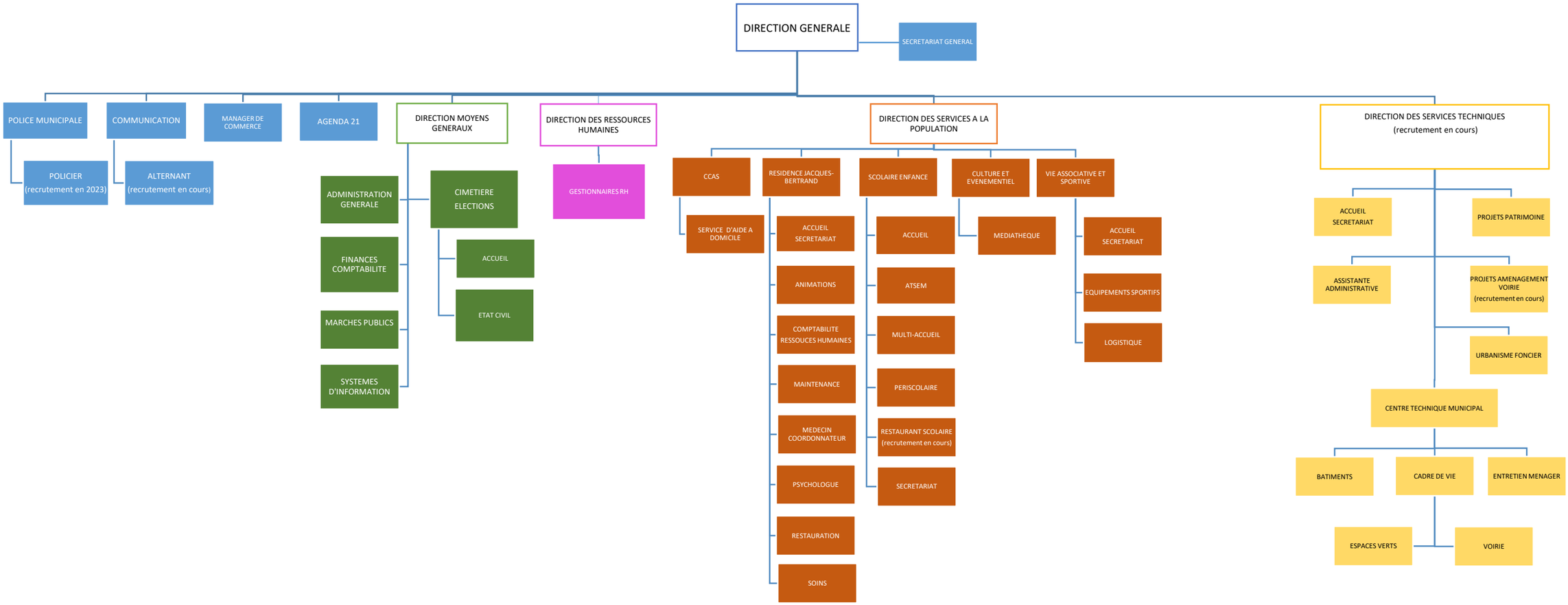

A noter : pour faciliter la lecture de l'organigramme, les services « CCAS », « résidence Jacques-Bertrand », et « scolaire enfance » apparaissent sous une forme synthétique

Mis à jour le 29 juillet 2022